

اكتشف



تقدم بطلبك



# رحلة العميل مع تنمية وترويج الصادرات «تصدير»



الالتزام

رحلة العميل:

تاريخ البدء:

تواصل معنا

اكتشف

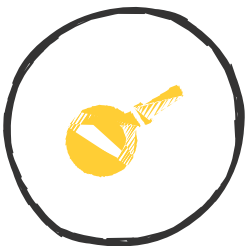

تقدم بطلبك



الالتزام

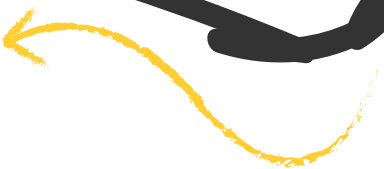
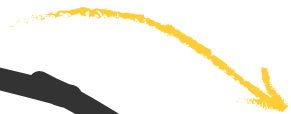
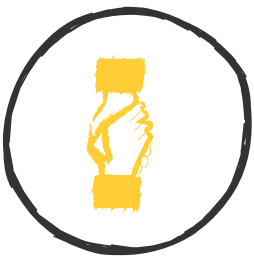



يجب تقديم طلب يضم بياناتك من خلال موقع بنك قطر للتنمية .  
يمكن عقد اجتماع تحريفي مع المسؤولين في برنامج تصدير  
لتعرف المزيد عن منتجات وخدمات البرنامج بعد تقديم طلبك عبر  
الموقع الرسمي .

تقدم تنمية وترويج الصادرات «تصدير» عدة أدوات وخدمات لتساعدك على تحديد  
فرص التصدير والدخول للأسواق العالمية بطريقة مستدامة.

التقديم من خلال الموقع  
(خلال ثلاثة أيام عمل)



في هذه المرحلة مطلوب منك  
تقديم البيانات التالية:

## نموذج تسجيل المصدر

اسم الشركة: \_\_\_\_\_  
رقم السجل التجاري: \_\_\_\_\_  
فئة المنتج: \_\_\_\_\_  
الرمز المنسق HS CODE (اختياري): \_\_\_\_\_  
الاسم: \_\_\_\_\_  
الهاتف: \_\_\_\_\_  
البريد الإلكتروني: \_\_\_\_\_  
مصدر / غير مصدر: \_\_\_\_\_



بعد مراجعة الطلب سيقوم الموظف المعين لخدمتك من برنامج تصدير بترتيب اجتماع مع شركتك. عليك بتعبئة استبيان جاهزية التصدير.

بعد أن تعبى الاستبيان ستصبح لائقاً لطلب أي خدمة يوفرها برنامج تصدير طالما كانت تلك الخدمة تناسب نوع العمل الذي اخترته.



سوف يساعدك هذا الجدول على معرفة المزيد عن خدماتنا ويتيح لك الفرصة لاختيار الخدمة المناسبة لشركتك:

## الخدمات والمتطلبات

### ورشة العمل

الإجراءات	المتطلبات	المدة بالتقريب
قبل عقد أي ورشة عمل سيتسلم جميع عملاء برنامج تصدير دعوة لحضور الورشة وملخصاً مختصراً عنها. إذا كنت ترغب في التسجيل للحضور أرسل رسالة عن طريق البريد الإلكتروني المذكور في الدعوة للتسجيل.	بمجرد أن تسجل نرجو منك تقديم الاسم الكامل واسم الشركة ورقم الجوال والبريد الإلكتروني (ارقام اتصال المشارك).	يوم واحد لتحصل على الموافقة

المدة بالتقريب	المتطلبات	الإجراءات
<p>بمجرد تقديم جميع المتطلبات سيتم حجز منصة العرض الخاصة بشركتك ضمن الجناح القطري خلال يوم عمل واحد.</p>	<p>بعد أن تخطر فريق تصدير برغبتك في المشاركة في معرض معين عليك أن تقدم البيانات التالية:</p> <ul style="list-style-type: none"> <li><input type="checkbox"/> صور عالية الدقة للمنتج.</li> <li><input type="checkbox"/> صورة عالية الدقة لشعار الشركة.</li> <li><input type="checkbox"/> نبذة من صفحة واحدة عن الشركة (ملف قابل للتحريير) باللغتين العربية والإنجليزية.</li> <li><input type="checkbox"/> عقد اتفاقية مع تصدير تحمل توقيع مسؤول مخوّل لتأكيد مشاركتك وختم الشركة (نسختين).</li> <li><input type="checkbox"/> يجب تقديم شيك ضمان إلى المسؤول في النافذة الواحدة. (سيعاد شيك الضمان بعد مشاركتك في المعرض مع تصدير) حسب ماتنص عليه الإتفاقية.</li> </ul>	<p>ستصلك دعوة للمشاركة في المعرض الدولي على حسب المنتج الخاص بشركتك.</p>
<p>ستُدرج في دليل المصدرين في أول إصدار جديد.</p>	<p>حتى تسجل في دليل المصدرين عليك أن تقدم رسالة رسمية عن طريق البريد الإلكتروني لأحد ممثلي تصدير تعلن فيها عن رغبتك في إدراجك في الدليل. سيتم إدراجك في الدليل بعد أن تعبئ نموذج بيانات الدليل عبر البريد الإلكتروني.</p>	<p>يضم دليل المصدرين القطريين ملخصاً مختصراً عن الشركة. يوزع الدليل في الفعاليات الكبرى والمعارض الدولية وبين الوزارات.</p>
<p>المدة بالتقريب</p> <p>اسبوع واحد لإضافتك للنظام الذي سيسمح لك بالمشاركة في المناقصات الدولية.</p>	<p>عليك ترتيب إجتماع مع برنامج تصدير لإطلاعك على الإجراءات اللازمة للتسجيل والتدريب على استخدام النظام الذي سيسمح لك بالاستفادة من فرص المناقصات الدولية المتاحة.</p>	<p>سيتيح لك المشاركة في المناقصات الدولية، ولكن لابد لك من الخضوع للتدريب حتى تحقق أقصى فائدة ممكنة من الفرص المتاحة.</p>

المدة بالتقريب	المتطلبات	الإجراءات
<p>بمجرد تقديم جميع المتطلبات سيتم إضافتك إلى قائمة المشتركين في الإجتماع الثنائي خلال يوم عمل واحد.</p>	<p>عليك أن ترسل رسالة بالبريد الإلكتروني لتطلب هذه الخدمة. كما عليك ان تقدم البيانات التالية: (البريد الإلكتروني مذكور في الدعوة)</p> <ul style="list-style-type: none"> <li><input type="checkbox"/> صور عالية الدقة للمنتج.</li> <li><input type="checkbox"/> صورة عالية الدقة لشعار الشركة.</li> <li><input type="checkbox"/> نبذة من صفحة واحدة عن الشركة (ملف قابل للتحريير) باللغتين العربية والإنجليزية.</li> <li><input type="checkbox"/> عقد اتفاقية مع تصدير تحمل توقيع مسؤول مخوّل لتأكيد مشاركتك وختم الشركة (نسختين).</li> <li><input type="checkbox"/> يجب تقديم شيك ضمان إلى المسؤول في النافذة الواحدة. (سيعاد شيك الضمان بعد مشاركتك في الاجتماع الثنائي مع تصدير) حسب ماتنص عليه الإتفاقية.</li> </ul>	<p>اجتماع ثنائي بين شركتك ومشتريين محتملين في الدولة التي تمت فيها دراسة السوق.</p> <p>ستصلك دعوة للمشاركة في الإجتماع التنسيقي.</p>
<p>المدة بالتقريب</p> <p>٦ شهور</p>	<p>المتطلبات</p> <p>عليك أن تكون مسجلاً ضمن عملاء تصدير.</p>	<p>الإجراءات</p> <p>يقوم بنك قطر للتنمية سنوياً بإجراء دراسات عن بعض الأسواق المستهدفة لتحديد عدد من المنتجات القطرية التي يمكنها الدخول إليها.</p>

## البعثة التجارية

المدة بالتقريب	المتطلبات	الإجراءات
<p>بمجرد تقديم جميع المتطلبات سيتم إضافتك إلى قائمة المشتركين في الإجتماع الثنائي خلال يوم عمل واحد.</p>	<p>عليك أن ترسل رسالة بالبريد الإلكتروني لتطلب هذه الخدمة. كما عليك ان تقدم البيانات التالية: (البريد الإلكتروني مذكور في الدعوة)</p> <ul style="list-style-type: none"> <li><input type="checkbox"/> صور عالية الدقة للمنتج.</li> <li><input type="checkbox"/> صورة عالية الدقة لشعار الشركة.</li> <li><input type="checkbox"/> نبذة من صفحة واحدة عن الشركة (ملف قابل للتحريير) باللغتين العربية والإنجليزية.</li> <li><input type="checkbox"/> عقد اتفاقية مع تصدير تحمل توقيع مسؤول مخوّل لتأكيد مشاركتك وختم الشركة (نسختين).</li> <li><input type="checkbox"/> يجب تقديم شيك ضمان إلى المسؤول في النافذة الواحدة. (سيعاد شيك الضمان بعد مشاركتك في البعثة التجارية مع تصدير) حسب ماتنص عليه الإتفاقية.</li> </ul>	<p>ترتيب اجتماع عمل بين شركتك ومستوردين ومسؤولين حكوميين من دولة معينة وزيارة لمواني تلك الدولة. ستتصلك دعوة للمشاركة في البعثة التجارية.</p>
<b>التقارير التجارية (منتج/دولة)</b>		
المدة بالتقريب	المتطلبات	الإجراءات
<p>٥ أيام عمل</p>	<p>عليك أن ترسل رسالة بالبريد الإلكتروني لأحد ممثلي تصدير لتطلب هذه الخدمة وتقدم الرمز المنسق وتحدد الدولة التي تريد تستهدفها.</p>	<p>يقدم لك هذا التقرير معلومات عن الدولة المختارة وعن التجارة بين قطر وهذه الدولة.</p> <p>ويقدم أيضا معلومات مثل أكثر المنتجات التي تستوردها هذه الدولة من قطر.</p>





## فرص الشراكة من خلال شبكة المؤسسات الأوروبية

المدة بالتقريب 	المتطلبات	الإجراءات
<p>٢-٣ أسابيع</p>	<p>إرسال بريد إلكتروني لأحد ممثلي تصدير وطلب الإشتراك بهذه الخدمة.</p>	<p>تحديد موعد مع تصدير ليتم فيه الشرح عن قاعدة بيانات شبكة المؤسسات الأوروبية وكيفية الاستفادة منها بالإضافة إلى عمل ملف شركتك ليتم إضافته لقاعدة البيانات.</p> <p>كما سيتم صياغة ملف البحث عن شريك دولي وتحميله على النظام من خلال بنك قطر للتنمية (منصة للحصول على المواد الخام - الشراكات التجارية والاستثمارية والحصول على فرص وصفقات تصديرية).</p>





+974 4430 0000 

+974 4435 5009 

شارع حمد الكبير 

ص.ب 22789 الدوحة، قطر

زوروا موقعنا: [www.qdb.qa](http://www.qdb.qa) 

أو تابعونا على       